

DEPARTEMENT DU LOT
Commune de SAINT VINCENT RIVE D'OLT
Lieu-dit: "La Bouyssette "
Section AM - Parcelles section 17,18 et 434

Propriété de la COMMUNE

PLAN DE VENTE

Echelle : 1/250

LOT N° 8

Surface arpentée : 1915 m²
SHON autorisée : 285 m²

Dressé par :

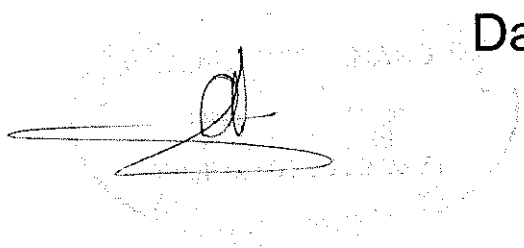

Daniel STEVENARD

GEOMETRE-EXPERT D.P.L.G

283 Rue Victor HUGO

46000 CAHORS

Tél : 05 65 22 98 71

Fax : 05 65 22 98 71

L'authenticité de ce document est exclusivement assurée par la signature originale du géomètre- Expert. Reproduction réservée.

DOSSIER N° : 2007.141

Edition du 18 Juillet 2008

X Y : Système de coordonnées indépendant

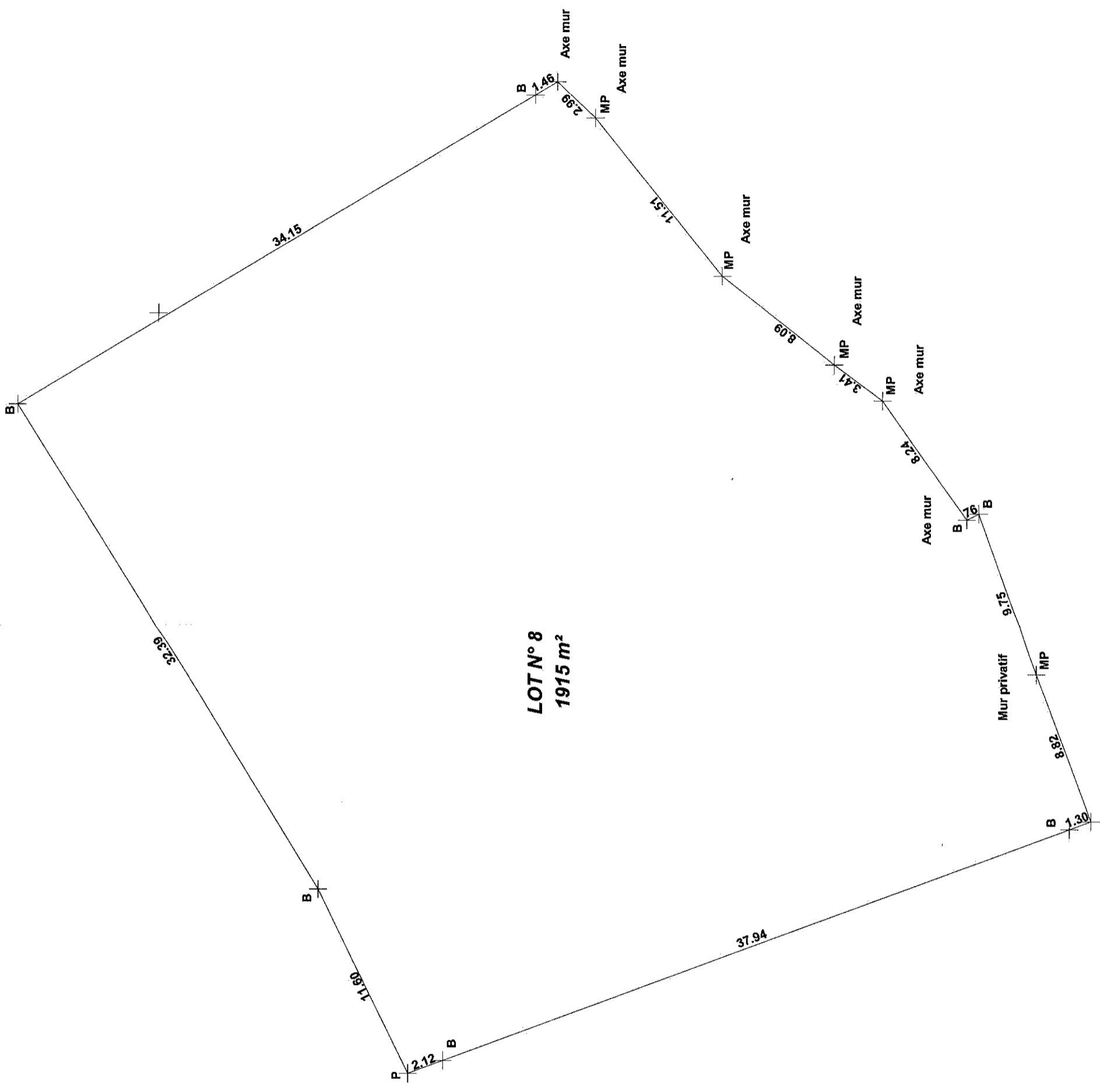

LEGENDE

B BORNE OGE

P PIQUET BOIS A TETE ROUGE

MP MARQUE PEINTURE