



ORDRE DES  
GEOMETRES-EXPERTS

DEPARTEMENT DU LOT  
Commune de SAINT VINCENT RIVE D'OLT  
Lieu-dit : " La Bouyssette "  
Section AM - Parcelles n° 17, 18 et 434

Propriété de la COMMUNE

## PLAN DE VENTE

Echelle : 1/250

# LOT N° 3

**Surface arpentée : 1236 m<sup>2</sup>**  
**SHON autorisée : 180 m<sup>2</sup>**

Dressé par :

**Daniel STEVENARD**

GEOMETRE-EXPERT D.P.L.G

283 Rue Victor HUGO

46000 CAHORS

Tél/Fax : 05 65 22 98 71

Mobile : 06 31 70 84 72

L'authenticité de ce document est exclusivement assurée par la signature originale du géomètre-Expert. Reproduction réservée.

DOSSIER N°: 2007.141

Edition du 18 Juillet 2008

XY : Système de coordonnées indépendant

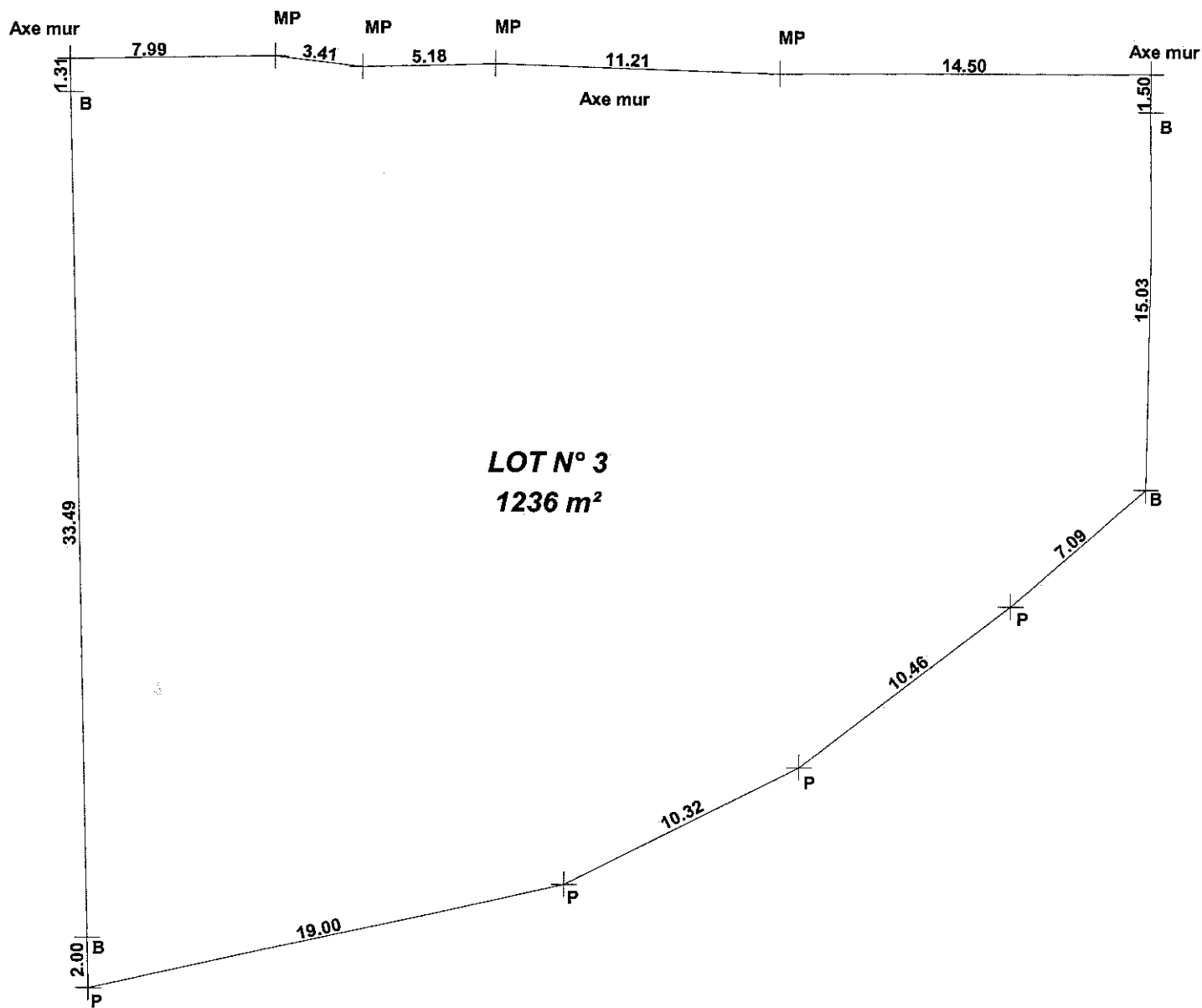

**LOT N° 3**  
**1236 m<sup>2</sup>**

**LEGENDE**

- B BORNE OGE**
- P PIQUET BOIS A TETE ROUGE**
- MP MARQUE PEINTURE**